LA LODEZIENNE

Programme septembre à décembre 2022

Le 25 juillet 2022

Chers adhérents,
Nous avons le plaisir de vous présenter le programme des sorties de septembre à décembre 2022.

Les séances d' inscriptions auront lieu dans la salle Lodézienne le :

- **Le jeudi 1er et vendredi 2 septembre 2022 de 17h à 18h30**

Ainsi que lors de la fête des associations le :

- **Samedi 3 septembre de 9h à 12h sur le Quai**

Si vous n'êtes pas disponibles à ces dates, vous pouvez confier vos inscriptions à un autre adhérent. **Aucune réservation ne sera prise par téléphone**.

Merci de préparer vos chèques avant de venir vous inscrire. Un chèque par sortie, à l'ordre de LA LODEZIENNE en précisant au dos la sortie concernée.

Les voyages et sorties sont réservés en priorité aux adhérents de la Lodézienne.

Vous pouvez vous connecter sur **www.lalodezienne.fr** pour retrouver le programme et les dernières news.

Les membres du Bureau vous souhaitent un bel été et surtout prenez soin de vous.

AGENDA A GARDER PRECIEUSEMENT

2022

- 3 octobre : Carrières de Lumière aux Baux de Provence
- 11 au 17 octobre : La Toscane et les Cinque Terre **(complet)**
- 19 novembre à 12h30 : Rentrée de la Lodézienne
- 25 novembre à 20h30: Spectacle Mado la Niçoise
- 10 décembre à 12h Spectacle cabaret Riviera Show

2023 : croisière MSC en Norvège du 16 au 23 juin 2023
Croisière Hurtigruten septembre 2023

APRES MIDI RECREATIVE LES VENDREDIS

16 et 30 septembre - 14 et 28 octobre - 11 et 25 novembre

Contact : Maghnia Mengus 06 63 30 12 71 - mengus.maghnia@orange.fr

Carrières de lumière aux Baux de Provence et Musée de la vannerie à Vallabrègues
Lundi 3 octobre 2022

10h temps libre aux Baux de Provence un des plus beaux villages de France.

11h : Le nouveau spectacle numérique 2022 est intitulé "Venise, la sérénissime". Au programme, une déambulation le long du Canal Grande, à la découverte des mosaïques de la basilique Saint-Marc, des toiles de Canaletto, Le Tintoret ou Bellini ou de la mostra de cinéma. La seconde partie de l'exposition est consacrée aux œuvres de l'artiste de Yves Klein, « l'infini bleu », au-delà de son célèbre bleu IKB (International Klein Blue). Visite libre.

Pour en savoir plus : https://www.carrieres-lumieres.com/

Déjeuner dans les Alpilles

15h : Musée de la vannerie à Vallabrègues
La Vannerie vallabréguante était appréciée dans toute la France et à l'étranger. Avec plus de 450 vanniers au siècle dernier, le travail de l'osier était à Vallabrègues la principale activité du village. Après la diffusion d'un documentaire, vous visiterez le musée ainsi que son village, sa tour médiévale, son église, l'histoire du Rhône et ses crues …

17h Retour à Sain Félix

Adhérents: 65€
Extérieurs: 75€
Rendez vous à 6h45 au parking de la Coopérative.

Rentrée de la Lodézienne avec repas du terroir de Lacaune proposé par Marie d'Ornac Samedi 19 novembre à 12h30

Nous nous retrouverons à 12h30 à la salle Arnihac pour déguster les produits régionaux.
Ambiance musicale assurée par notre musicien préféré Pierrot.
.

12h30 Dégustation des produits du Terroir :
3 sortes de pâtés - Galantine de dinde - Délice Tarnais - Cou de canard farci au foie gras - Boudin - Jambonneau. - Jambon de pays, Saucisse sèche– Saucisson,....Le tout servi avec notre pain de montagne - Gâteaux croquants de Cordes soufflés aux amandes

Plat : cuisse de poule confite aux flageolets
Fromage - salade de fruits
Vin et café

A l'issue du repas :
-Tirage au sort d'un colis de Produits du Terroir
-D'un séjour pour 2 Personnes en chambre d'hôtes (repas, nuit et petit déjeuner)
-Tombola pour un jambon de Lacaune
Marie vous proposera ses produits à la vente.

Réservé exclusivement aux adhérents :15€

Vendredi 25 novembre à 20h30 au Zinga Zanga à Béziers Mado la Niçoise -

Moi Mado née à Nice le 31 juillet 19 cent....Biiiiiiiip !
Certifie que tout ce que vous entendrez et tout ce que vous verrez lors de notre prochaine rencontre ne comporte aucune cagade inventée (ou presque). J'ai décidé de répondre à toutes les questions et surtout de répondre à celles..... que vous ne vous poserez jamais ! Fini le shove bin'z plein de cagades.

La réputation de Noëlle Perna est excellente et elle est irrésistible dans le rôle de Mado la niçoise avec sa robe fuchsia

Zinga Zanga à Béziers

Adhérents: 45€
Extérieurs: 55€
Rendez vous à 18h45 au parking de la Coopérative.

Cabaret transformistes à - Villetelle

samedi 10 décembre 2022

Pour clôturer l'année, venez vous encanailler dans un cabaret unique dans la région !

Déjeuner à 12h, suivi du spectacle Rivera Show animé par Amanda Dry

Mélange de ressemblances de stars françaises et internationales qui caractérisent les spectacles transformistes, des numéros burlesques hilarants. Rires et émotions garantis.

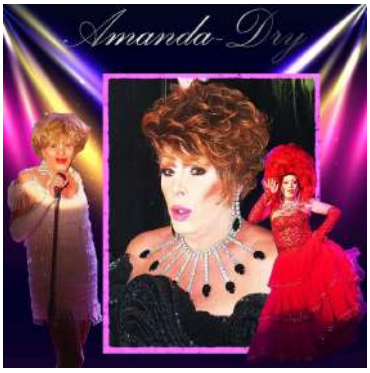

Adhérents: 70€
Extérieurs: 80€
Rendez vous à 10h30 au parking de la Coopérative

La Toscane et les Cinque Terre du 11 au 17 octobre 2022

Complet

Liste d'attente

Croisière MSC en Norvège juin 2023

Programme en pièce jointe

Proposition Croisière HURTIGRUTEN en Norvège septembre 2023

Programme en pièce jointe